

Vision Body Fluids

Анализ жидкостей человека

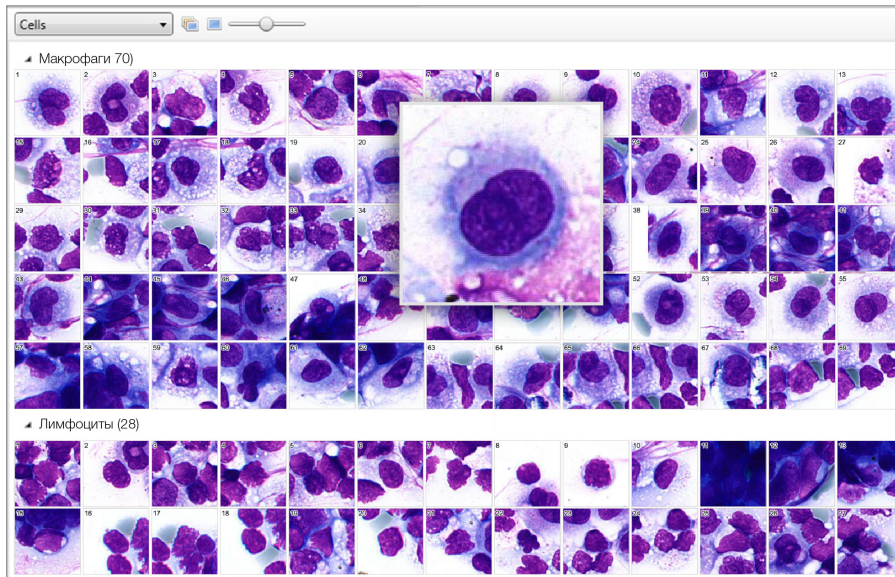

Модуль для клинического применения Vision Body Fluids



Сканирование цифрового препарата.
Автоматический анализ форменных
элементов в жидкости человека (выпот
и ликвор)

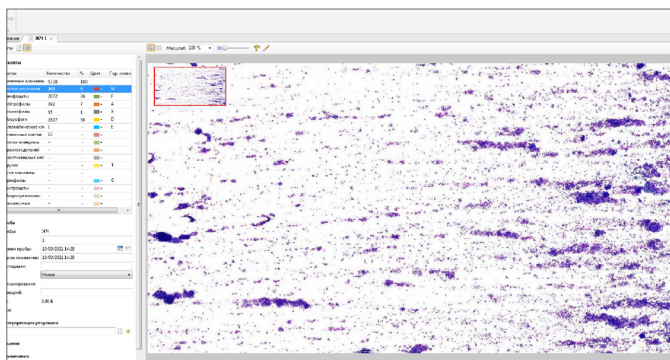

Цифровой препарат жидкостей человека

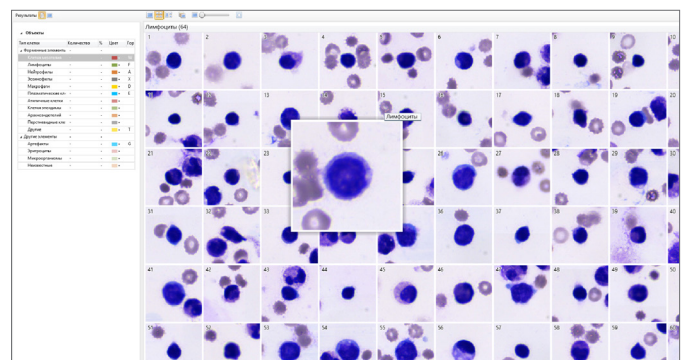

Галерея форменных элементов

Автоматическая идентификация форменных элементов выпота и ликвора

- Клетки мезотелия
- Лимфоциты
- Нейтрофилы
- Эозинофилы
- Макрофаги
- Плазматические клетки
- Атипичные клетки
- Клетки эпендимы
- Арахноэндотелий
- Перстневидные клетки
- И другие

Административные модули Vision Manager

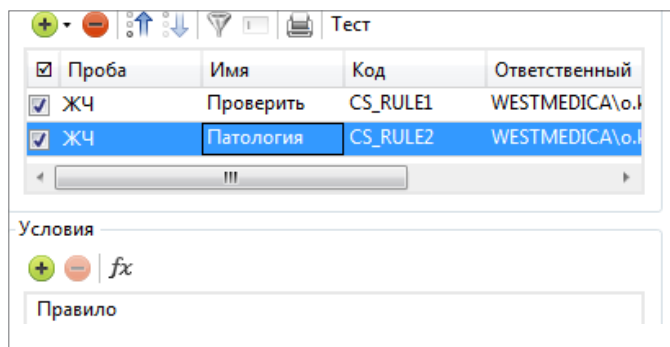

Автоматизация проведения анализа,
правила обработки данных.

Vision Remote

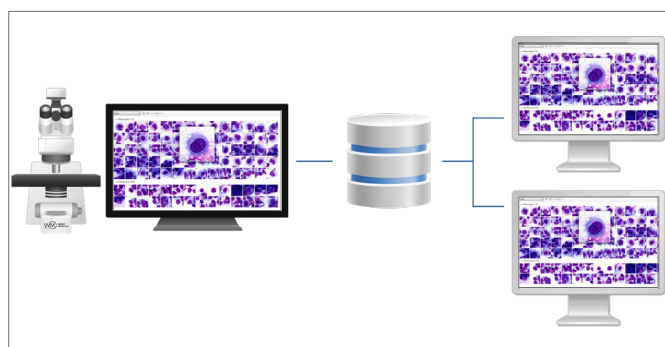

Удаленное рабочее место.

Модули для консультации и обучения Vision Suite

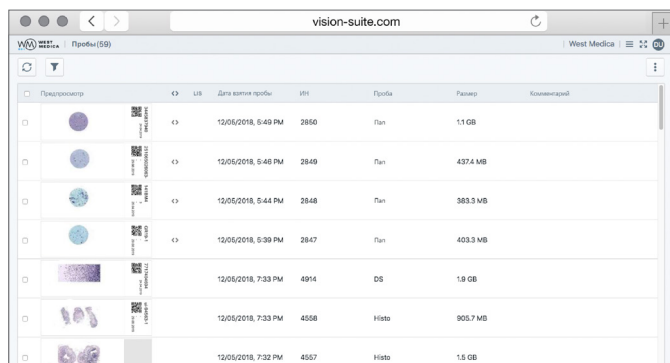

Облачная/серверная платформа для телемедицины
и консультации с коллегами.

Vision Expertise

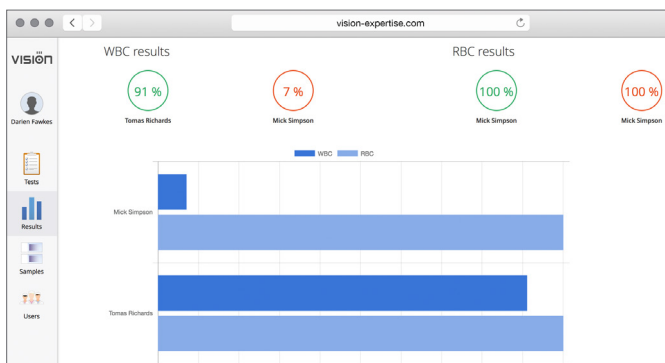

Онлайн-тестирование и контроль качества.

Искусственный интеллект



Искусственный интеллект (ИИ) — вид алгоритмов/технологий, благодаря которым компьютеры способны учиться и решать интеллектуальные задачи, которые перед ними ставит человек.

ИИ ускоряет процесс обработки и интерпретации данных, помогая эффективно выполнять сложные задачи, в том числе и такие, как анализ медицинских изображений.

Клиническое применение



Последние разработки в области искусственного интеллекта решают задачи автоматизации цифровой микроскопии.

Наши технологии улучшают диагностический процесс, сокращают время анализа, снижают субъективность полученных результатов.

Благодаря им, повышается эффективность работы лаборатории и клинические микроскопические исследования переводятся на современные стандарты.

Спецификации



Vision Assist
Cell Imaging Analyzer



Vision Pro
Cell Imaging Analyzer



Vision Ultimate
Cell Imaging Analyzer

Аппликационный модуль: Vision Body Fluids	Аппликационный модуль: Vision Body Fluids	Аппликационный модуль: Vision Body Fluids
Режим работы: очередь (только для 4 слайдов)	Режим работы: очередь, произвольный доступ	Режим работы: очередь, непрерывный и произвольный доступ, срочная проба, 24/7
Автоматическое сканирование	Автоматическое сканирование	Автоматическое сканирование
1 или 4 слайда	8 слайдов	До 200 слайдов
Ручная подача через замену слайда /слайдов	2 кассеты для слайдов	Автоматическая загрузка слайдов
Сканирующий микроскоп	Сканирующий микроскоп	Сканирующий микроскоп
Персональный компьютер	Персональный компьютер	Персональный компьютер
Монитор	Монитор	Монитор
—	—	Управляющий тач-монитор
—	Встроенный считыватель штрих- кодов (опционально)	Встроенный считыватель штрих-кодов
—	Податчик иммерсионного масла (опционально)	Податчик иммерсионного масла
Объективы: 10x, 50x МИ, 100x МИ	Объективы: 10x, 60x МИ, 100x МИ	Объективы: 10x, 50x МИ, 100x МИ
Светлое поле	Светлое поле	Светлое поле
Освещение по Келлеру, LED	Освещение по Келлеру, LED	Освещение по Келлеру, LED
Двунаправленное подключение к ЛИС, LIS2-A2 (ASTM), HL7	Двунаправленное подключение к ЛИС, LIS2-A2 (ASTM), HL7	Двунаправленное подключение к ЛИС, LIS2-A2 (ASTM), HL7
Art. N.: 71150.07 (1 слайд) Art. N.: 71450.07 (4 слайда)	Art. N.: 72852.07 (8 слайдов)	Art. N.: 73011.07 (200 слайдов)

Патенты Федеральной службы по интеллектуальной собственности РФ (Роспатент)

№ 2 794 050

Способ автофокусировки при оцифровке микроскопического препарата

Мы оставляем за собой право изменять спецификации без предварительного уведомления.



West Medica Produktions- und Handels-GmbH
Brown-Boveri-Straße 6, B17-1
2351 Wiener Neudorf, Austria
tel.: +43 (0) 2236 892465, fax: +43 (0) 2236 892464
vienna@westmedica.com, www.wm-vision.com

Официальный дистрибьютер в России:
ООО «Медика Продакт»
ул. Шереметьевская, 85, стр. 5, Москва, 129075
тел.: +7 (495) 787-44-01, факс: +7 (495) 787-44-01
info@medicaprodukt.ru, www.wm-vision.ru